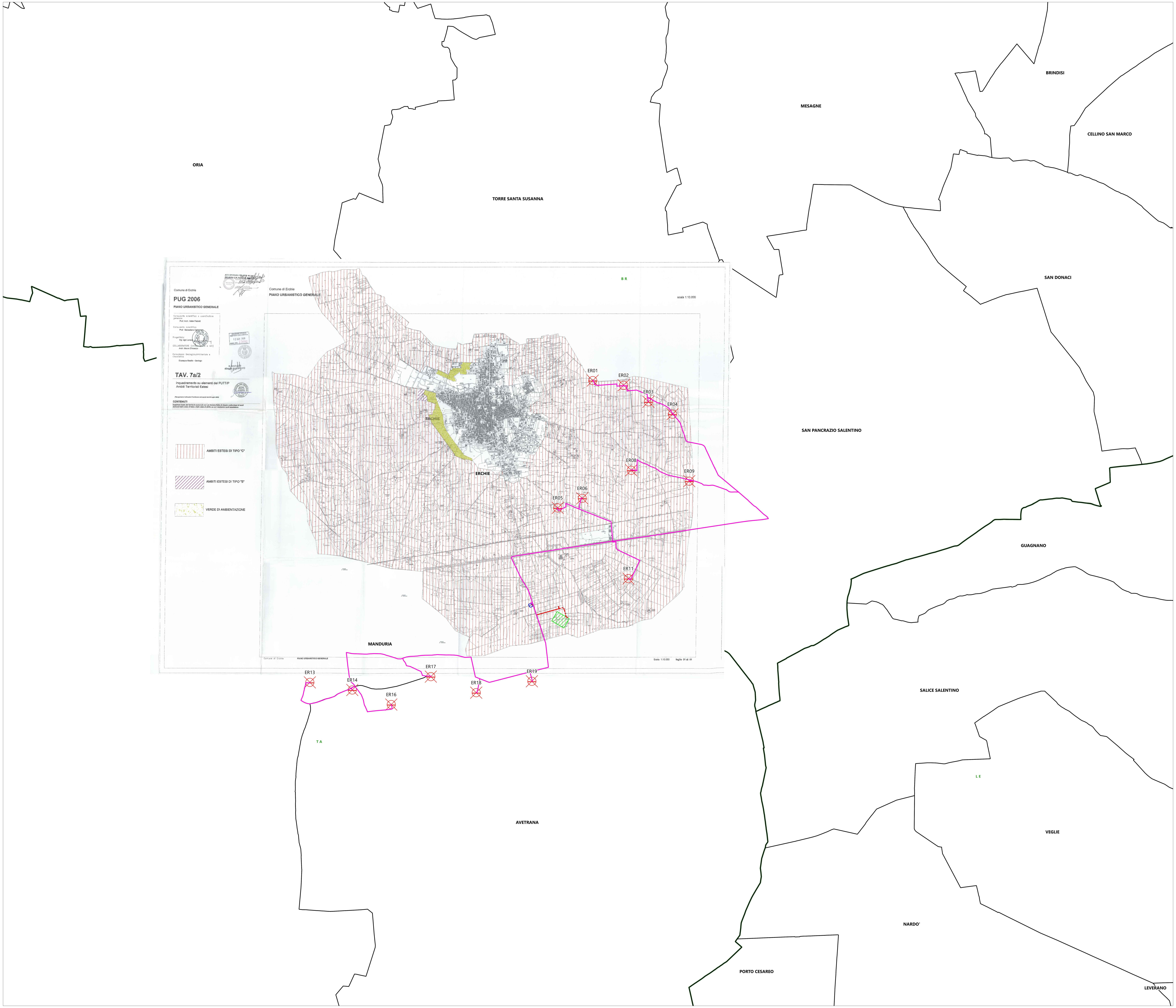
ORIA
TORRE SANTA SUSANNA
MESAGNE
BRINDISI
CELLINO SAN MARCO
SAN DONACI
SAN PANCRAZIO SALENTINO
GUAGNANO
SALICE SALENTINO
VEGLIE
NARDO'
PORTO CESAREO
LEVERANO
AVETRANA
MANDURIA
ERCHIE
BR
TA
LE
ER01
ER02
ER03
ER04
ER05
ER06
ER08
ER09
ER11
ER13
ER14
ER16
ER17
ER18
ER19
Comune di Erchie
PUG 2006
PIANO URBANISTICO GENERALE
Consulente scientifico e coordinatore generale
Prof. Arch. Valter Fabietti
Consulente scientifico
Prof. Sebastiano Carbonara
Progettista:
Ing. Ugo Lonoce
COLLABORATORE (infrastrutture e reti)
Arch. Mauro D'Incecco
Consulenza Geologica, Ambientale e vincolistica
Giuseppe Masillo - Geologo
ATTI ORIGINALI RELATIVI ALLA DELIBERA G.R. N. 1162 del 08/06/2010
REGIONE PUGLIA SERVIZIO URBANISTICA 12 NOV. 2009
IL SINDACO (Giuseppe MARGHERITI)
TAV. 7a/2
Inquadramento su elementi del PUTT/P
Ambiti Territoriali Estesi
(Recepimento indicazioni Conferenza dei servizi del 29 Luglio 2009)
CONTENUTI
Copertura totale del territorio comunale con un insieme finito di classi e sottoclassi di suoli derivanti dallo stato di fatto e dallo stato di diritto su cui i medesimi suoli sussistono.
AMBITI ESTESI DI TIPO "C"
AMBITI ESTESI DI TIPO "B"
VERDE DI AMBIENTAZIONE
Comune di Erchie
PIANO URBANISTICO GENERALE
scala 1:10.000

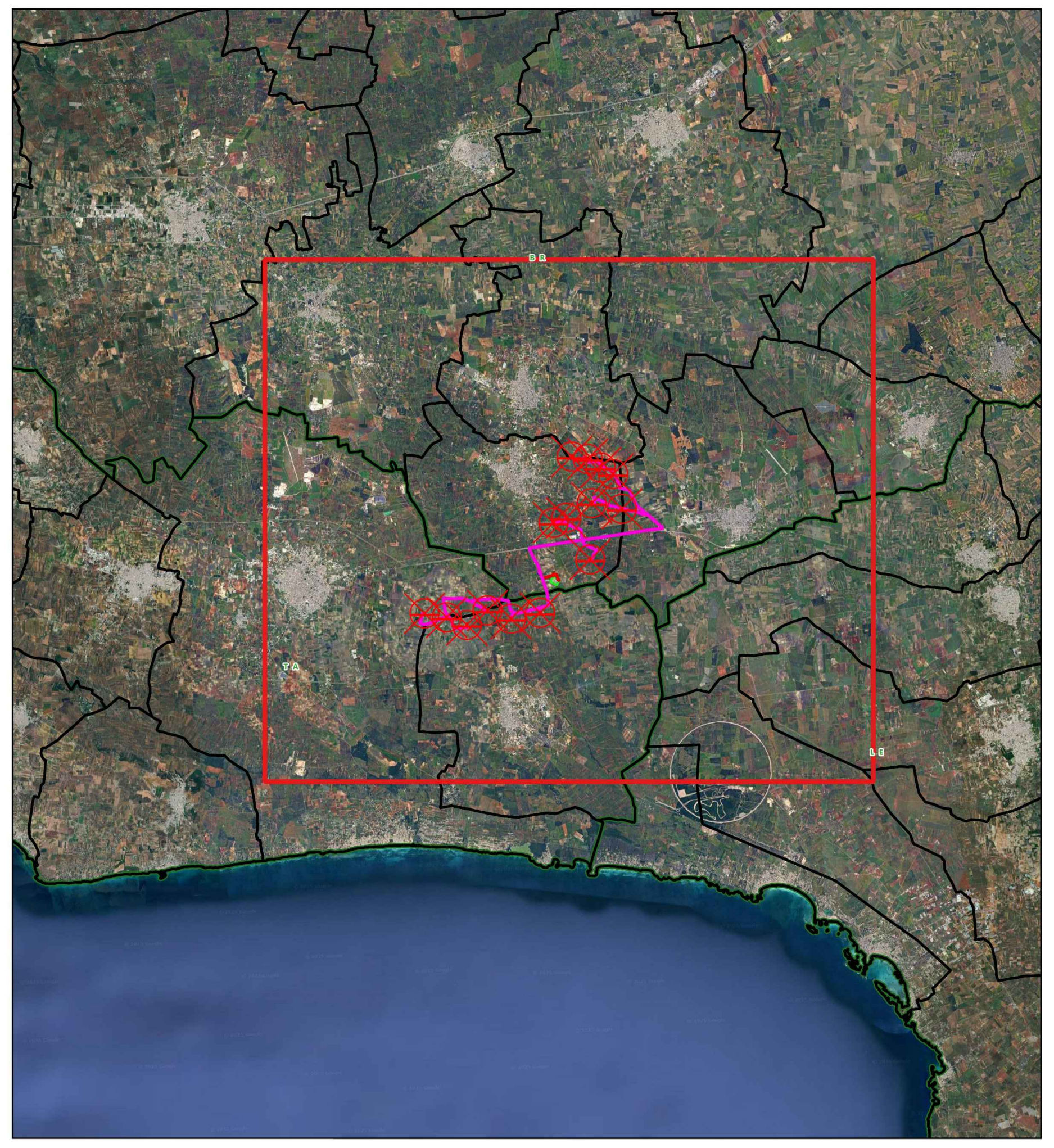

Legenda

⊗	Aerogeneratori	▥	AMBITI ESTESI DI TIPO "C"
—	Cavidotto 150 kV	▨	AMBITI ESTESI DI TIPO "B"
- - -	Cavidotto 150 kV in condivisione	☐	VERDE DI AMBIENTAZIONE
—	Cavidotto MT 30 kV		
▨	Stazione di utenza 30 150 kV		
▨	Stazione RTN 380 150 kV		

Limiti amministrativi

☐	Limiti comunali
☐	Limiti provinciali

NORD

600 1 200 m

Scala 1:25.000

Projetto® engineering

19_18_EO_ENE_AU_PL_02C_03	MARZO 2025	PUG ERCHIE - AMBITI TERRITORIALI ESTESI	Dott. Aura Isabel Pelliccioni	Ing. Pietro Rodia	Ing. Leonardo Filotico
N° ELABORATO	**DATA EMISSIONE**	**DESCRIZIONE**	**ESEGUITO**	**CONTROLLATO**	**APPROVATO**

OGGETTO:
Progetto dell'impianto eolico con storage denominato "Contrada Sparpagliata, Donne Masi e Tostini" della potenza complessiva di 154 MW da realizzare nei comuni di Erchie (BR), Torre Santa Susanna (BR), Manduria (TA) e Avetrana (TA).

COMMITTENTE:
YELLOW ENERGY SRL
Z.I. Lotto n. 31, snc
74020 San Marzano di San Giuseppe (TA)

TITOLO:
BCT9OA2_StudioInserimentoUrbanistico_01_03
PUG Erchie
Ambiti territoriali estesi

PROJETTO ENGINEERING s.r.l.
Ing. Leonardo Filotico
| Head of Business Development | CTO

P. Iva: 02658050733
Sede Legale: Via Fratelli Salvioni 6, 20154 Milano
Sedi Operative:
Z.I. Lotto 31 | 74020 San Marzano di San Giuseppe (TA)
Via XV Gennaio 10, 2° Piano - Interno 13 | 03014 Fiuggi (FR)

studio@projetto.eu
www.projettoengineering.it/

CERTIFICAZIONI

SR EN ISO 9001:2015 Certificate N°. Q204
SR EN ISO 14001:2015 Certificate N°. E145
SR EN ISO 45001:2018 Certificate N°. OHS97
SR EN ISO 27001:2013 Certificate No. CS011

TIMBRO
ORDINE DEGLI INGEGNERI della Provincia di TARANTO
Dott. Ing. FILOTICO Leonardo
N. 1812

SOSTITUISCE:	**SOSTITUITO DA:**	**NOME FILE**	**DIMENSIONE**	**SCALA**	**ELABORATO**
		19_18_EO_ENE_AU_PL_02C_03	A0	1:25.000	PL. 02C

Tutti i diritti di autore sono riservati a termini di legge. E' vietata la riproduzione senza autorizzazione